In verwachting van verandering

Advent 2021

Ontmoetingskerk

Enschede

Advent met Lucas – dubbele geboorte-aankondiging, dubbele lofprijzing

In de kerstnacht klinkt altijd Lucas 2. In de adventstijd van 2021 nemen we de aanloop naar dat geboorteverhaal door door heel Lucas 1 heen te lezen. Deze beide eerste hoofdstukken van Lucas wijken in stijl sterk af van de rest van zijn evangelie. Er zitten heel veel verwijzingen in naar het Eerste Testament en de stijl doet denken aan de Griekse vertaling van de Hebreeuwse Bijbel, die in de eerste eeuw veel werd gelezen. De boodschap is overduidelijk: dit verhaal wortelt diep in de traditie.

De hoofstukken 1 en 2 vormen verhalen rondom een dubbele geboorte: eerst die van Johannes, daarna die van Jezus. Meer nog: er wordt ons eerst uitgebreid verhaald over de aankondigingen van deze geboortes door boodschappers (engelen). Een (anonieme) engel bezoekt Zacharias, terwijl hij met zijn tempeldienst bezig is, de engel Gabriël bezoekt het jonge meisje Maria. In beide gevallen is de eerste boodschap dezelfde: 'wees niet bang!'

Beide zwangerschappen die daarop volgen zijn ook al even wonderlijk: Elisabet was al veel te oud om nog kinderen te kunnen krijgen. Maria had nog nooit gemeenschap met een man gehad. Zo komt God de wereld in, de mensen nabij, werkelijk door de onmogelijkste en wonderlijkste wegen. Treffend is de ontmoeting tussen de twee zwangere vrouwen en die tussen de kinderen in hun schoot.

Van zowel van de kant van de oude Zacharias als van de kant van Maria roept de goddelijke boodschap reactie op: zij zingen in Lucas 1 hun lofliederen, die sindsdien de liturgie van de kerk mee hebben bepaald: de lofzang van Zacharias (Benedictus) en de lofzang van Maria (Magnificat). Opvallend is de rol van de heilige Geest in de verhalen: na de aankondigingen dat de kinderen vol zullen zijn met heilige Geest, krijgen Maria en Zacharias de geest als zij hun loflied aanheffen.

datum	**zondag**	**evangelie**	**thema**
28 november	Advent I	Lucas 1, 5-25	'Wees niet bang, Zacharias … … en je moet hem Johannes noemen'
5 december	Advent II	Lucas 1, 26-38	'Wees niet bang, Maria … … en je moet hem Jezus noemen'
12 december	Advent III	Lucas 1, 39-56	'Mijn ziel prijst en looft de Heer'
19 december	Advent IV	Lucas 1, 57-80	'Geprezen zij de Heer, de God van Israël'

VAN BUITEN NAAR BINNEN

Luiden van de klokken

De klokken luiden voor de kerkdienst. Ze nodigen ons uit:
"Welkom in Gods huis!"
We worden stil.

Ruimte voor stil gebed

Uit uw verborgenheid voorbij aan onze grenzen,
straalt lichte eeuwigheid als daglicht voor de mensen.
Uw wijde hemel welft zich rond over de aarde.
Gij zult op vaste grond ons voor het donker sparen.
Sytze de Vries (LB 500, 1)

Muziek tot eer van God
Tijdens de muziek worden de adventskaarsen aangestoken

in de kerk gaan wij staan

Bemoediging en drempelgebed

o. Onze hulp is in de Naam van de HEER
A. DIE HEMEL EN AARDE GEMAAKT HEEFT
o. Goede God, de schepping zucht,
A. KOM TOT ONS,
o. De wereld wacht,
A. KOM TOT ONS.
o. Wij zijn bang in het donker,
A. KOM TOT ONS.
o. Hoelang duurt nog het wachten?
A. KOM TOT ONS.
o. Zend uw licht, uw zachtheid, zend uw kind.
A. KOM TOT ONS. AMEN

[Gedachtenis]

Psalm of openingslied

in de kerk gaan wij zitten

Kyrie

uitlopend op **LB 433, 1**

tekst Martin Luther / *vertaling* Jan Willem Schulte Nordholt
melodie Erfurt 1524

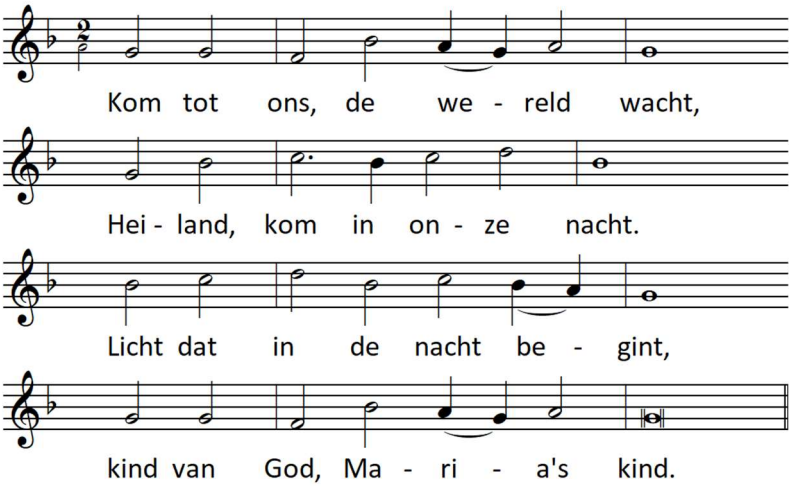

BINNEN ZIJN

Groet

v. De HEER zij met u

G. OOK MET U ZIJ DE HEER

Gebed van de zondag

evt Eerste Testament

evt lied

Lucas 1

Lofprijzing **LB 158b** De lofzang van Zacharias

tekst Huub Oosterhuis (Lucas 1, 77-79)

melodie Antoine Oomen

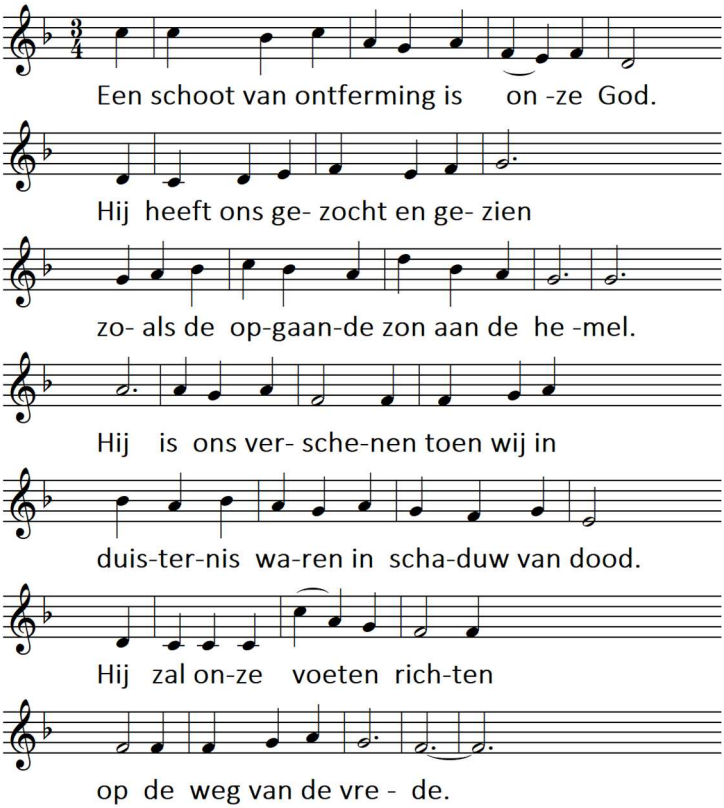

Preek

Stilte

Lied

BINNEN EN BUITEN

Aankondiging collectedoelen en inzameling van de gaven

Tijdens de inzameling klinkt er muziek

De kinderen komen binnen en hebben een woord voor ons

Projectlied

tekst Erik Idema
melodie LB 444 Nu daagt het in het oosten

1 Wij bidden om verhalen
vol hoop en goede moed
God laat zijn licht hier stralen,
hij komt ons tegemoet.

2 Een boek met mooie woorden,
met plaatjes en een lied:
zo laat God van zich horen,
want hij vergeet ons niet.

Gebeden

uitlopend op **Onze Vader** …

Onze Vader in de hemel,
laat uw naam geheiligd worden,
laat uw koninkrijk komen
en uw wil gedaan worden op aarde zoals in de hemel.
Geef ons vandaag het brood dat wij nodig hebben.
Vergeef ons onze schulden
zoals ook wij hebben vergeven wie ons iets schuldig was.
En breng ons niet in beproeving,
maar red ons uit de greep van het kwaad.
Want aan u behoort het koningschap,
de macht en de majesteit tot in eeuwigheid.
Amen

aansluitend aan de gebeden draagt de ouderling van dienst de gedachtenisstenen naar de gedachtenistafel

VAN BINNEN NAAR BUITEN

In de kerk gaan we staan

Lied

Zegen

v. Zegen, beantwoord met:

g.

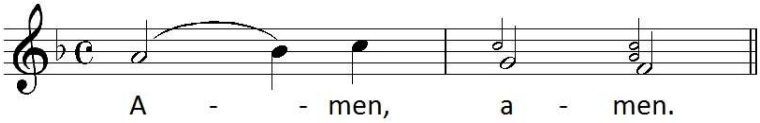

Muziek

In verwachting van verandering *en de afbeelding op het voorblad.*

Op het schilderij, gemaakt door Jacopo Pontormo rond 1528, zien we Maria en Elisabet, met het kind dat zij verwachten in hun schoot. Maar we zien de vrouwen dubbel afgebeeld. Zij begroeten niet alleen elkaar maar kijken tegelijkertijd ons indringend aan. Alsof zij zeggen willen: “Vergeet niet wat je hier ziet!” Twee vrouwen, die elkaar vol vreugde ontmoeten omdat zij beiden in verwachting zijn van een kind dat verandering zal brengen.

DE LITURGISCHE BLOEMSCHIKKING

Schikking advent en Kerst 2021

De geboorte van Jezus werpt een 'ander licht' op ons leven. 'Licht' staat centraal in de lezingen en in de schikking. We zien een gouden boog waarin steeds meer licht komt. Goud als symbool voor het licht, voor energie, voor groei. Onder de boog wordt de lezing uitgebeeld.

Zondag 1 – 28 november *Lucas 1: 5-25*

Gabriël vertelt aan Zacharias dat hij en Elisabet een bijzondere zoon zullen krijgen.

De eerste adventskaars wordt aangestoken. De eerste lichtjes branden in de boog. Eronder zien we de bloemen die de engel en Zacharias uitbeelden.

Zondag 2 – 5 december *Lucas 1: 26-38*

Gabriël vertelt aan Maria dat zij een bijzondere zoon zal krijgen.

De tweede adventskaars wordt aangestoken. In de boog branden nieuwe lichtjes. Eronder zien we de bloemen die de engel en Maria uitbeelden.

Zondag 3 – 12 december *Lucas 1: 39-56*

Maria gaat op bezoek bij Elisabet.

De derde adventskaars wordt aangestoken. Er branden nog meer lichtjes in de boog. Eronder zien we de bloemen die Maria en Elisabet uitbeelden.

Zondag 4 – 19 december *Lucas 1: 57-80*

Johannes, de zoon van Zacharias en Elisabet wordt geboren.

De vierde adventskaars wordt aangestoken. De boog is vol van brandende lichtjes. Eronder zien we de bloemen die Zacharias, Elisabet en Johannes uitbeelden.

Kerstmorgen 25 december *Johannes 1: 1-18*

De geboorte van Jezus.

De kerstkaars wordt aangestoken. Boven de lichtboog zien we de kerstster. Eronder zien we de geboorte van Jezus uitgebeeld.